

PRÉFET DE LA ZONE DE DÉFENSE  
ET DE SÉCURITÉ SUD-OUEST

Bordeaux, le 19 janvier 2015

SECRETARIAT GÉNÉRAL  
POUR L'ADMINISTRATION  
DU MINISTÈRE DE L'INTÉRIEUR  
SUD-OUEST

DIRECTION DES RESSOURCES  
HUMAINES

BUREAU DU RECRUTEMENT

Section recrutement ADS  
☎ : 05 56 99 71 12 / 56 / 59  
Fax : 05 56 99 71 74

SGAP/DRH/BR/ADS/AC

**Objet** : Recrutement Adjoint de Sécurité – année 2015  
**P. Jointe** : Dossier d'inscription

Un recrutement d'Adjoint de Sécurité de la Police nationale – emploi contractuel de la police nationale – est prochainement organisé par le Secrétariat Général pour l'Administration du Ministère de l'Intérieur du Sud-ouest, dans le ressort de la zone sud-ouest pour les départements suivants :

* Charente (16) :	6 postes offerts* ;
* Corrèze (19)	3 postes offerts* ;
* Creuse (23) :	3 postes offerts* ;
* Dordogne (24) :	2 postes offerts* ;
* Gironde (33) :	25 postes offerts* ;
* Landes (40) :	4 postes offerts* ;
* Pyrénées Atlantiques (64) :	6 postes offerts* ;
* Deux-Sèvres (79) :	2 postes offerts*.

Pour que votre candidature soit prise en compte, il convient de compléter et retourner le dossier ci-joint à l'adresse suivante :

SGAMI Sud-ouest / DRH / Bureau du recrutement  
Section ADS – recrutement 2015  
89 cours Dupré de Saint-Maur – BP 30091  
33 041 Bordeaux cedex

Ce dossier, accompagné de l'ensemble des pièces sollicitées, devra parvenir avant le **28 février 2015 à 16 H 00** à l'adresse sus-mentionnée.

<b>Calendrier prévisionnel</b>	
Épreuves écrites : tests psychotechniques – photo langage	25 mars 2015
Épreuves sportives	À partir du 30 avril 2015
Épreuves orales : entretien devant un jury	À partir du 15 juin 2015
Incorporation	Date non déterminée à ce jour

Pour la préfète et par délégation,  
La chef de bureau du recrutement

Isabelle BAC



MINISTÈRE DE L'INTÉRIEUR  
DIRECTION GÉNÉRALE DE LA POLICE NATIONALE

SECRETARIAT GÉNÉRAL POUR L'ADMINISTRATION  
DU MINISTÈRE DE L'INTÉRIEUR DE LA ZONE SUD-OUEST

**DOSSIER DE CANDIDATURE**  
**À UN EMPLOI**  
**D'ADJOINT DE SÉCURITÉ**  
**ZONE SUD-OUEST**

À renvoyer / à déposer à l'adresse suivante :

**SGAMI SUD-OUEST**  
DIRECTION DES RESSOURCES HUMAINES  
Bureau du recrutement  
Section ADS – recrutement 2015  
89, cours Dupré de Saint-Maur  
BP 30091  
33041 BORDEAUX CEDEX

**AVANT LE 28 FEVRIER 2015 INCLUS**

(le cachet de la poste  
faisant foi pour les dossiers  
envoyés par la voie postale)

Candidature présentée par : .....

Résidant à : .....

Année : .....

## ÉTAT DES PIÈCES

composant le dossier de candidature  
pour un emploi d'adjoint de sécurité

1. Une liste des documents à fournir pour le dossier de candidature à un emploi d'adjoint de sécurité.
2. Le formulaire de demande de candidature à un emploi d'adjoint de sécurité, à compléter par le candidat.
3. Une fiche de vœux d'affectation, à compléter par le candidat.
4. Une brochure explicative du déroulement des épreuves sportives.
5. Un récépissé de dépôt de candidature, à compléter par le candidat.

# LISTE DES DOCUMENTS À FOURNIR

## pour le dossier de candidature à un emploi d'adjoint de sécurité

-oOo-

### Généralités sur les conditions de recevabilité des candidatures.

- Seules sont recevables les candidatures répondant aux conditions suivantes :
  - être de nationalité française ;
  - avoir, à la date de la première épreuve du recrutement, un âge compris entre 18 ans et moins de 30 ans.
- Aucune condition de diplôme n'est requise pour postuler à un emploi d'adjoint de sécurité.
- Les critères physiques (*acuité visuelle égale à 15 dixièmes pour les deux yeux, audition, santé générale, aptitude au service de jour et de nuit, non usage de produits illicites, etc...*) et de moralité guidant la sélection sont ceux qui prévalent pour le recrutement des gardiens de la paix.
- Un candidat ne peut déposer qu'un seul dossier à la fois sur l'ensemble du territoire national.

### Liste des documents à fournir.

1. **Le formulaire de demande de candidature à un emploi d'adjoint de sécurité** dûment renseigné, certifiant sur l'honneur l'exactitude des renseignements fournis (*formulaire type joint au dossier*).
2. **Une fiche de vœux d'affectation** (*formulaire type joint au dossier*).
3. **Une lettre manuscrite de motivation**, précisant les raisons de la candidature, l'intérêt porté aux missions d'adjoint de sécurité ainsi que les projets professionnels envisagés au terme du contrat.
4. **Une photocopie recto-verso de la carte nationale d'identité ou du passeport**, en cours de validité.
5. **Les candidats âgés de moins de 25 ans** doivent fournir, soit un certificat de participation à la journée d'appel de préparation à la défense (JAPD) ou à la journée défense et citoyenneté (JDC), soit une attestation provisoire de participation à l'une ou l'autre de ces journées.  
  
**Les candidats âgés de plus de 25 ans et de moins de 30 ans** ne doivent fournir aucun justificatif.
6. **Une copie des titres et diplômes obtenus.**
7. **Un récépissé de dépôt** de dossier de candidature (*formulaire type joint au dossier*).
- 8.
9. **Ultérieurement** : le jour des épreuves sportives, le candidat devra être en possession d'un certificat médical d'aptitude récent, délivré par un médecin de son choix autre qu'un médecin agréé de la police nationale, attestant qu'il peut passer tant l'exercice d'isométrie musculaire que le test d'endurance cardio-respiratoire. Cette obligation sera spécifiée dans la convocation aux épreuves. **Tout candidat ne pouvant pas fournir ce certificat sera exclu des épreuves.**



**DEMANDE DE CANDIDATURE  
A UN EMPLOI  
D'ADJOINT DE SECURITÉ**

**ANNÉE : 2015  
ZONE : SUD OUEST**

MINISTÈRE DE L'INTÉRIEUR  
DIRECTION GÉNÉRALE DE LA POLICE NATIONALE

**Je soussigné(e) :** .....

Épouse : .....

*(NOM en lettres majuscules puis prénoms avec soulignement du prénom usuel)*

Né(e) le : ..... / ..... / ..... à (commune, département et pays).....

Nationalité : .....

Résidant à (adresse complète) : .....

Code postal : ..... Ville : .....

**déclare postuler à un emploi d'adjoint de sécurité dans la police nationale.**

Code INSEE (numéro de sécurité sociale) : ..... / ..... / ..... / ..... / ..... / .....

N° de téléphone où le (la) candidat(e) peut être contacté(e) : .....

adresse mail : .....@.....

Situation de famille (entourer ou souligner la bonne réponse) : *célibataire, marié(e), veuf(ve), divorcé(e), pacsé(e), concubinage,*

Date du mariage, du divorce, du Pacs, de la déclaration de concubinage : ..... / ..... / .....

Nombre d'enfants : \_\_\_\_\_

Pour chaque ENFANT, préciser le sexe, le prénom usuel et la date de naissance :

..... / ..... / .....      ..... / ..... / .....

..... / ..... / .....      ..... / ..... / .....

Noms, prénoms, date et lieu de naissance, profession (*employeur*) du conjoint ou du concubin :

.....

Né(e) le : ..... / ..... / ..... à (commune, département et pays).....

Nom, prénoms, date de naissance, lieu de naissance (ville/pays), profession et adresse du père :

.....

.....

Nom de jeune fille, prénoms, date de naissance, lieu de naissance (ville/pays), profession et éventuellement adresse de la mère :

.....

.....

Résidences antérieures (*dates et adresses exactes*) depuis l'âge de 16 ans :

.....

.....

.....

NOM : .....

Prénom : .....

Services antérieurs éventuels dans la police (*dates, lieux, services d'affectation et qualité*) :

.....  
.....  
.....

Indication éventuelle des concours présentés antérieurement pour entrer dans la police :

.....  
.....  
.....

Degré d'instruction, diplômes, date de délivrance des diplômes :

.....  
.....  
.....

Établissements scolaires ou universitaires fréquentés :

.....  
.....  
.....

Titres divers (*brevets, certificats, permis,...*) :

.....  
.....  
.....

Antécédents professionnels (*indiquer tous les emplois occupés et pour chacun d'eux, la nature et la durée ainsi que l'adresse et la qualité des employeurs successifs*) :

.....  
.....  
.....  
.....  
.....

Profession ou situation actuelle (*préciser l'employeur*) :

.....  
.....

Je certifie sur l'honneur l'exactitude des renseignements portés ci-dessus.  
Je certifie également ne pas avoir déposé simultanément plusieurs dossiers de candidature ADS.  
Toute fausse déclaration entraînera le rejet systématique de ma candidature.

A ....., le ..... / ..... / .....

SIGNATURE :



FICHE DE  
VOEUX D'AFFECTATION

ANNÉE : 2015  
ZONE : SUD OUEST

MINISTÈRE DE L'INTÉRIEUR  
DIRECTION GÉNÉRALE DE LA  
POLICE NATIONALE

Dans le cadre de votre candidature à un emploi d'adjoint de sécurité, vous avez la possibilité d'émettre de 1 à 3 vœux d'affectation parmi les départements situés dans le ressort de la zone de défense et de sécurité au titre de laquelle vous postulez (*voir tableau ci-après*).

**Je soussigné(e) :** .....

Épouse : .....

(NOM en lettres majuscules puis prénoms avec soulignement du prénom usuel)

**souhaite exercer mes fonctions d'adjoint de sécurité dans l'un des départements suivants :**

(de 1 à 3 choix, classés par ordre de priorité)

- 1 :  
.....  
2 :  
.....  
3 :  
.....

Ces vœux d'affectation devront être confirmés lors du passage devant la commission de sélection.

A ....., le ..... / ..... / .....

SIGNATURE

Le choix du département dans lequel vous exercerez vos fonctions d'adjoint de sécurité tiendra compte non seulement des souhaits ainsi exprimés, mais également des besoins des services de police situés dans les différents départements de la zone concernée.

Un candidat refusant à trois reprises une affectation dans un département correspondant à ses vœux sera radié du vivier (indépendamment de la durée de validité de son inscription sur la liste des candidats sélectionnés qui est normalement de deux ans).

Par ailleurs, l'administration pourra être amenée à vous proposer une affectation dans un département que vous n'aviez pas choisi initialement. La durée de validité de votre inscription sur la liste des candidats sélectionnés sera alors de trois ans.

**Liste des départements rattachés à la zone de défense et de sécurité sud-ouest**

<b>Zone Sud-Ouest</b>	<b>09 Ariège - 12 Aveyron - 16 Charente - 17 Charente-Maritime - 19 Corrèze - 23 Creuse - 24 Dordogne - 31 Haute-Garonne - 32 Gers - 33 Gironde - 40 Landes - 46 Lot - 47 Lot-et-Garonne - 64 Pyrénées-Atlantiques - 65 Hautes-Pyrénées - 79 Deux-Sèvres - 81 Tarn - 82 Tarn-et-Garonne - 86 Vienne - 87 Haute-Vienne</b>
-----------------------	---

## RECRUTEMENT ADJOINT DE SECURITE

### EPREUVES SPORTIVES

#### CONDITIONS GENERALES

Tout candidat devra être en possession d'un certificat médical d'aptitude délivré par un médecin de son choix.

La chronologie de réalisation des tests est la suivante :

- ⇒ premier test : test de résistance musculaire en isométrie ;
- ⇒ deuxième test : test d'endurance cardio-respiratoire.

La note finale attribuée au candidat est la moyenne des notes obtenues au test de résistance musculaire en isométrie et au test d'endurance cardio-respiratoire.

Est éliminatoire :

- ⇒ toute moyenne strictement inférieure à 7/20 ;
- ⇒ toute note strictement inférieure à 7/20 à l'un des deux tests.

Avant le commencement du premier test, le responsable en activités physiques et professionnelles en charge de la réalisation des épreuves, dirigera des exercices visant **exclusivement** l'échauffement musculaire et articulaire des candidats. En effet, est à proscrire tout échauffement cardio-respiratoire de nature à compromettre la bonne réalisation du deuxième test.

Chaque test doit être démontré et expliqué par l'évaluateur préalablement à sa réalisation.

Seront observées quinze minutes de récupération **passive** entre la fin du premier test et le commencement du second.

#### Première épreuve

### TEST DE RESISTANCE MUSCULAIRE

Le test consiste à se tenir en appui facial le plus longtemps possible.

**1** Le candidat prend la position allongée, bras perpendiculaires au sol (position dite des « pompes ») positionnant ses mains (mains nues) à l'aplomb de ses épaules, les pieds en appui contre un plan vertical fixe *croquis 1* . L'écartement des pieds correspond à la largeur du bassin *croquis 2* .

*croquis 1*

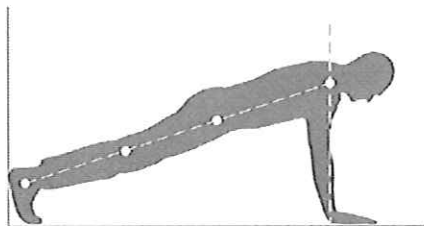

*croquis 2*

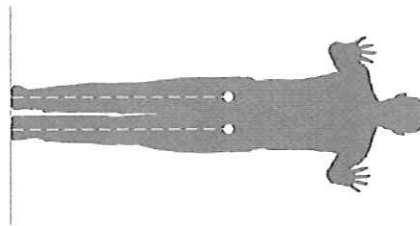



2 Tout en maintenant la position exacte de ses deux mains au sol, le candidat se met en appui au sol sur ses deux genoux *croquis 3* puis avance chaque main d'une distance équivalente à la longueur de deux mains en appui au sol, soit 2 fois la mesure prise de l'arrière de la paume à l'extrémité de l'index *croquis 4*.

*croquis 3*

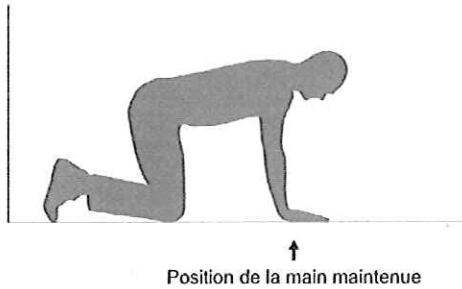

*croquis 4*

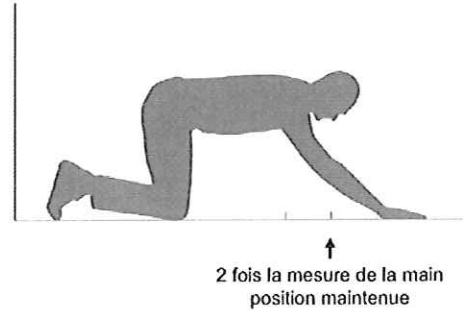

3 Le candidat doit prendre et respecter la rectilude jambes-corps-tête, bras et jambes tendus *croquis 5 et 6*.

*croquis 5*

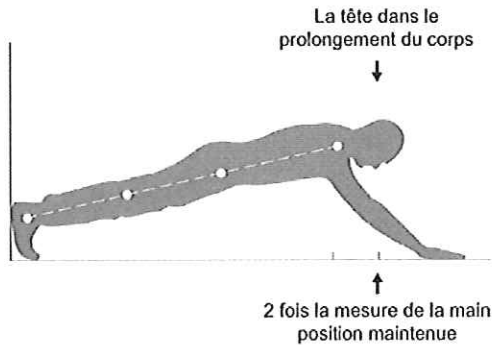

*croquis 6*

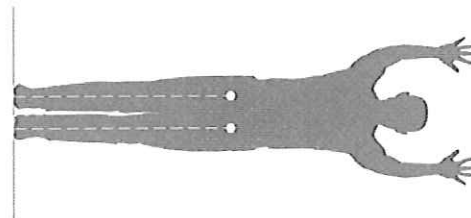

La performance enregistrée est le temps de maintien de cette position dans le respect du règlement précité. La prise de position, avant le déclenchement du chronomètre, sera corrigée par l'évaluateur. Un seul essai est autorisé.

Le non respect des consignes, observé et signalé à un candidat à deux reprises, entraîne l'arrêt immédiat du test pour le candidat concerné. Le temps relevé à l'occasion de cette fin d'épreuve est alors retenu pour la notation.

Les temps enregistrés sont arrondis à la fraction des cinq secondes supérieures.

*Exemple : 1 mn 37 s sur le chronomètre donne une performance de 1 mn 40 s.*

## Barèmes

### TEST DE RESISTANCE MUSCULAIRE

Note FEMMES	Performance réalisée	Note HOMMES
1	0 mn 45 s	0
2	0 mn 50 s	0
3	0 mn 55 s	0
4	1 mn 00 s	0
5	1 mn 05 s	0
6	1 mn 10 s	0
7	1 mn 15 s	1
8	1 mn 20 s	2
9	1 mn 25 s	3
10	1 mn 30 s	4
11	1 mn 35 s	5
12	1 mn 40 s	6
13	1 mn 45 s	7
14	1 mn 50 s	8
15	1 mn 55 s	9
16	2 mn 00 s	10
17	2 mn 05 s	11
18	2 mn 10 s	12
19	2 mn 15 s	13
20	2 mn 20 s	14
20	2 mn 25 s	15
20	2 mn 30 s	16
20	2 mn 35 s	17
20	2 mn 40 s	18
20	2 mn 45 s	19
20	2 mn 50 s	20

## Deuxième épreuve

### TEST D'ENDURANCE CARDIO-RESPIRATOIRE

Le test consiste à accomplir des allers et retours sur une distance de 20 mètres, à une vitesse progressivement accélérée.

Une bande sonore règle la vitesse en émettant des sons à intervalles réguliers et annonce la progression du candidat en termes de paliers et de fractions de paliers exprimées en temps (ex : palier 4, palier 7 - 45 secondes).

Il s'agit pour le candidat d'atteindre le palier ou la fraction de palier le plus élevé possible.

L'épreuve commence lentement, à 8 km/h, puis le rythme augmente **progressivement toutes les minutes**.

Au départ, le candidat dispose de deux minutes pour calquer sa vitesse de course sur les signaux sonores. A chaque signal sonore, il doit ajuster sa course pour se retrouver à une des extrémités du tracé des vingt mètres.

A chaque extrémité, il doit bloquer un de ses pieds immédiatement derrière la ligne pour amorcer son retour. Les virages en courbe ne sont pas admis.

Deux mètres maximum de retard sont admis à la condition de pouvoir, soit maintenir le retard, soit le combler lors des intervalles suivants. Si le retard s'accroît et devient peu à peu égal ou supérieur à deux mètres sans possibilité de le combler, le candidat arrête l'épreuve.

Le dernier palier ou fraction de palier est alors retenu.

NB : le candidat qui glisse ou tombe pendant le test est autorisé à le poursuivre, mais l'incident n'entraîne pas l'interruption de la bande sonore.

## Barèmes

### TEST D'ENDURANCE CARDIO-RESPIRATOIRE

Note FEMMES	Performance réalisée	Note HOMMES
0	palier 1	0
0	palier 1 - 15 s	0
0	palier 1 - 30 s	0
0	palier 1 - 45 s	0
0	palier 2	0
0	palier 2 - 15 s	0
1	palier 2 - 30 s	0
2	palier 2 - 45 s	0
3	palier 3	0
4	palier 3 - 15 s	0
5	palier 3 - 30 s	0
6	palier 3 - 45 s	0
7	palier 4	0
7,5	palier 4 - 15 s	0
8	palier 4 - 30 s	0
8,5	palier 4 - 45 s	1
9	palier 5	2
9,5	palier 5 - 15 s	3
10	palier 5 - 30 s	4
10,5	palier 5 - 45 s	5
10,5	palier 6	6
11	palier 6 - 15 s	7
11	palier 6 - 30 s	8
11,5	palier 6 - 45 s	8,5
11,5	palier 7	9
12	palier 7 - 15 s	9,5
12,5	palier 7 - 30 s	10

Note FEMMES	Performance réalisée	Note HOMMES
13	palier 7 - 45 s	10,5
13,5	palier 8	10,5
14	palier 8 - 15 s	11
14,5	palier 8 - 30 s	11
15	palier 8 - 45 s	11,5
15,5	palier 9	11,5
16	palier 9 - 15 s	12
16,5	palier 9 - 30 s	12
17	palier 9 - 45 s	12,5
17,5	palier 10	12,5
18	palier 10 - 15 s	13
19	palier 10 - 30 s	13
20	palier 10 - 45 s	13,5
20	palier 11	14
20	palier 11 - 15 s	14,5
20	palier 11 - 30 s	15
20	palier 11 - 45 s	15,5
20	palier 12	16
20	palier 12 - 15 s	16,5
20	palier 12 - 30 s	17
20	palier 12 - 45 s	17,5
20	palier 13	18
20	palier 13 - 15 s	18,5
20	palier 13 - 30 s	19
20	palier 13 - 45 s	20

**DIVISION DE L'ORGANISATION DES CONCOURS ET DES EXAMENS PROFESSIONNELS  
73 RUE PAUL DIOMEDE – BP 144 – 63020 CLERMONT-FERRAND CEDEX 02 – TEL 04 73 19 52 00**

INFO RECRUTEMENT : 0 800 22 0 800 (appel gratuit depuis un poste fixe)  
www.interieur.gouv.fr ou www.blog-police-recrutement.com

Pour obtenir des renseignements, adressez-vous à la Délégation Interrégionale au Recrutement et à la Formation (D.I.R.F.),  
à la Délégation au Recrutement et à la Formation (D.R.F.) ou au Centre Régional de Formation (C.R.F.) dont dépend votre département.

DEPARTEMENT	ADRESSE	TELEPHONE
16-17-24-33-40-47-64-79-56	DIRF SUD OUEST : Esplanade Charles de Gaulle, Immeuble ALLIANZ, Tour 6A, 33000 BORDEAUX	05 57 22 33 22
09-12-19-23-31-32-46-65-81-82-87	ENSAPN TOULOUSE : Point Info Carrières : 17 rue du rempart St-Etienne - BP 35 - 31012 TOULOUSE cedex	06 61 12 77 00
02-59-60-62-60	DIRF NORD : 117 rue Joseph Dubar - BP 727-59066 ROUBAIX cedex 01	03 20 62 49 59
01-03-07-15-26-38-42-43-63-69-73-74	DIRF SUD EST : 56 rue de la Charité - 69002 LYON	0 821 36 22 22
04-05-06-11-13-2A-2B-30-34-48-66-83-84	DIRF SUD : Rue Clément Ader - BP 48100-30937 NIMES cedex 9	04 66 28 31 00
2A-2B	CRF AJACCIO : Collège les Paludes, 10 rue Paul Colona d'Istria - BP 538 - 20166 AJACCIO	04 95 23 74 24
04-05-13-83-84	CRF MARSEILLE : 54 boulevard Alphonse Allais - 13014 MARSEILLE	04 66 57 68 06/20
11-30-34-48-66	CRF MONTPELLIER : 10 rue Flaugergues - 34000 MONTPELLIER	04 67 06 13 57
06	CRF NICE : 28 rue Roquebillière - BP 4309 - 06306 NICE cedex	04 92 17 25 30
08-10-51-52-54-55-57-67-68-88	DIRF EST : Bureau recrutement - 21 rue Lothaire - 57000 METZ	03 87 50 75 04
21-25-39-58-70-71-89-90	CRF DIJON : 3 et 5 quai Galliot - 21000 DIJON	03 80 44 54 88
75-92-93-94	DRF PARIS ILE DE FRANCE : 71 rue Albert - 75013 PARIS	01 53 60 56 66
77-78-91-95	CRF GIF SUR YVETTE : Plateau du Mouton - Point F - BP 41 - 91192 GIF-SUR-YVETTE	01 69 33 76 26/37
14-22-27-29-35-44-50-53-56-61-76-85	DIRF OUEST : Campus de Ker Lann - Parc de Lormandière - Bât B - 3 rue Marjse Bastié - 35170 BRUZ	02 99 57 98 13
18-28-36-37-41-45-49-72	CRF TOURS : 85 rue Henri Bergson - 37541 SAINT-CYR-SUR-LOIRE cedex	02 47 42 86 77

Ce document d'information ne revêt pas un caractère réglementaire. Décembre 2012



ANNÉE : 2015

ZONE : SUD OUEST

MINISTÈRE DE L'INTÉRIEUR  
DIRECTION GÉNÉRALE DE LA POLICE NATIONALE

## RÉCÉPISSÉ DE DÉPÔT

*d'une demande de candidature à un emploi d'adjoint de sécurité déposée  
auprès du secrétariat général pour l'administration du ministère de l'intérieur (SGAMI) SUD OUEST par*

**Mme ou M.** (NOM, prénoms) : .....

**demeurant :** .....

**souhaitant exercer ses fonctions dans l'un des départements suivants :**

- 1 : .....
- 2 : .....
- 3 : .....

Cachet du service

A ....., le ..... / ..... / .....

(Nom, qualité et signature de l'autorité ayant reçu la demande)

.....